



COPIA DE INSCRIPCIÓN

REGISTRO DE PROPIEDAD

FOJAS 1038vta. N° 1158 AÑO 2016.-

aam

DOMINIO

FUNDACIÓN  
EDUCACIONAL  
PARA EL  
DESARROLLO  
INTEGRAL  
DEL MENOR -  
INTEGRA

DE

SEREMI  
DE BIENES  
NACIONALES

REP.: N° 1770,  
05-07-2016.-  
aam

D.L. 2695 -  
Prohibición  
Fs. 234. -  
N° 267. -  
Reg. Prohib.  
año 2016. -  
Imperial  
07-07-16.

12	
13	<b>N° 1158.-</b>
14	<b>Nueva Imperial</b> , siete de julio del año dos mil
15	dieciséis.- La <b>FUNDACIÓN EDUCACIONAL PARA EL</b>
16	<b>DESARROLLO INTEGRAL DEL MENOR - INTEGRA</b> ,
17	RUT N° 70.574.900-0, con domicilio en calle Claro
18	Solar N° 1148, comuna de Temuco, provincia Cautín,
19	región de La Araucanía, es dueña del: <b>Inmueble</b>
20	<b>Urbano, de 1.228,02 m2, ubicado en calle Lautaro</b>
21	<b>N° 421, comuna de Teodoro Schmidt, provincia de</b>
22	<b>Cautín, Región de La Araucanía</b> , singularizado en el
23	Plano N° 09117-15192-S.U., del Ministerio de Bienes
24	Nacionales, cuyos deslindes especiales son: <b>NORTE</b> ,
25	Andrea Díaz González, en 50,45 metros, separado por
26	cerco; <b>ESTE</b> , Gladys Peña Burgos, en 24,25 metros,
27	separado por cerco; <b>SUR</b> , Calle Lautaro, en 50,55
28	metros; y <b>OESTE</b> , Calle Bernardo O'Higgins, en 24,35
29	metros.- Se practica esta inscripción, conforme a lo
30	ordenado por resolución Exenta N° E-6970, de 04-07-

**LUIS ALFONSO MENDOZA CAMUS**

**NOTARIO PUBLICO Y CONSERVADOR**

Ernesto Riquelme N° 349 - Fono (045) 2463751

Fono Fax (045) 2463750 - Nueva Imperial

E-mail: notimperial@gmail.com

1 2016, Expte. N° 44908, dictada por don Juan  
2 Guillermo Calabrano Pincheira, Secretario Regional (S)  
3 Ministerial de Bienes Nacionales, Región de La  
4 Araucanía, de conformidad a lo dispuesto en el Decreto  
5 Ley N° 2.695, de 1979 y en su Reglamento.- **Rol de**  
6 **avalúo fiscal N° 375-8, para la comuna de Teodoro**  
7 **Schmidt.**- Resolución, Plano y Certificado de rol de  
8 avalúo, dejo agregados bajo el **N° 439**, al final del  
9 presente Registro.- Requirente: doña Pamela Silva,  
10 quien no firmo, se da copia.- Doy fe.-  
11  
12  
13  
14  
15

CONFORME CON SU ORIGINAL DEL REGISTRO RESPECTIVO  
NUEVA IMPERIAL,

07 JUL 2016

A handwritten signature in green ink is written over a circular purple notary stamp. The stamp contains the text: "LUIS ALFONSO MENDOZA CAMUS", "NOTARIO Y CONSERVADOR", and "NUEVA IMPERIAL" with stars on either side. The signature is a large, stylized cursive script.



COPIA DE INSCRIPCION

REGISTRO DE PROHIBICIONES  
FOJAS 234 N° 267 AÑO 2016.-

aam

19	
PROHIBICIÓN 20	<b>N° 267.-</b>
FUNDACIÓN 21	<b>Nueva Imperial</b> , siete de julio del año dos mil
EDUCACIONAL 21	dieciséis.- La <b>FUNDACIÓN EDUCACIONAL PARA EL</b>
PARA EL 22	<b>DESARROLLO INTEGRAL DEL MENOR - INTEGRA,</b>
DESARROLLO 23	RUT N° 70.574.900-0, con domicilio en calle Claro
INTEGRAL DE 23	Solar N° 1148, comuna de Temuco, provincia Cautín,
MENOR - 24	región de La Araucanía, <u>no podrá gravar ni enajenar</u>
INTEGRA 24	<u>durante el plazo de un año a contar de la fecha de</u>
DE 25	<u>inscripción de dominio</u> , en el Registro respectivo de
SEREMI 26	este Conservador; <b>El Inmueble Urbano, de 1.228,02</b>
DE BIENES 26	<b>m2, ubicado en calle Lautaro N° 421, comuna de</b>
NACIONALES 27	
REP.: N° 1771, 28	
05-07-2016.- 28	
aam 29	
30	

1 **Teodoro Schmidt, provincia de Cautín, Región de**  
2 **La Araucanía**, singularizado en el Plano N° 09117-  
3 15192-S.U., del Ministerio de Bienes Nacionales, cuyos  
4 deslindes especiales son: **NORTE**, Andrea Díaz  
5 González, en 50,45 metros, separado por cerco; **ESTE**,  
6 Gladys Peña Burgos, en 24,25 metros, separado por  
7 cerco; **SUR**, Calle Lautaro, en 50,55 metros; y **OESTE**,  
8 Calle Bernardo O'Higgins , en 24,35 metros; **inscrito**  
9 **hoy a fojas 1038 vta., N° 1158, del Registro de**  
10 **Propiedad, a mi cargo.**- Se practica esta inscripción,  
11 conforme a lo ordenado por resolución Exenta N° E-  
12 6970, de 04-07-2016, Expte. N° 44908, dictada por  
13 don Juan Guillermo Calabrano Pincheira, Secretario  
14 Regional (S) Ministerial de Bienes Nacionales, Región  
15 de La Araucanía, agregada en la inscripción de  
16 dominio.- Requirente: doña Pamela Silva, quien no  
17 firmo, se da copia.- Doy fe.-  
18  
19  
20  
21

CONFORME CON SU ORIGINAL DEL REGISTRO RESPECTIVO  
NUEVA IMPERIAL,

07 JUL 2016.



**MINISTERIO DE BIENES NACIONALES**  
**DIVISION DEL CATASTRO NACIONAL**  
**DE LOS BIENES DEL ESTADO**



**UBICACION**

PLANO Nº 09117-15192-S.U.

REGION : DE LA ARAUCANIA  
 PROVINCIA : CAUTIN  
 COMUNA : TEODORO SCHMIDT  
 LUGAR : CIUDAD DE TEODORO SCHMIDT  
 DIRECCIÓN : CALLE LAUTARO Nº421

EXPEDIENTE Nº 092SA44908

**FUNDACIÓN EDUCACIONAL PARA EL  
 DESARROLLO INTEGRAL DEL MENOR**

CLAUDIO OMAR ROJAS SÁEZ  
 TÉCNICO DE NIVEL SUPERIOR EN TOPOGRAFIA

NOTA : REVISIÓN DE ASPECTOS FORMALES Y REPRESENTACIÓN GRÁFICA DE DATOS APORTADOS POR EL EJECUTOR

D.L. Nº 2695 DE 1979

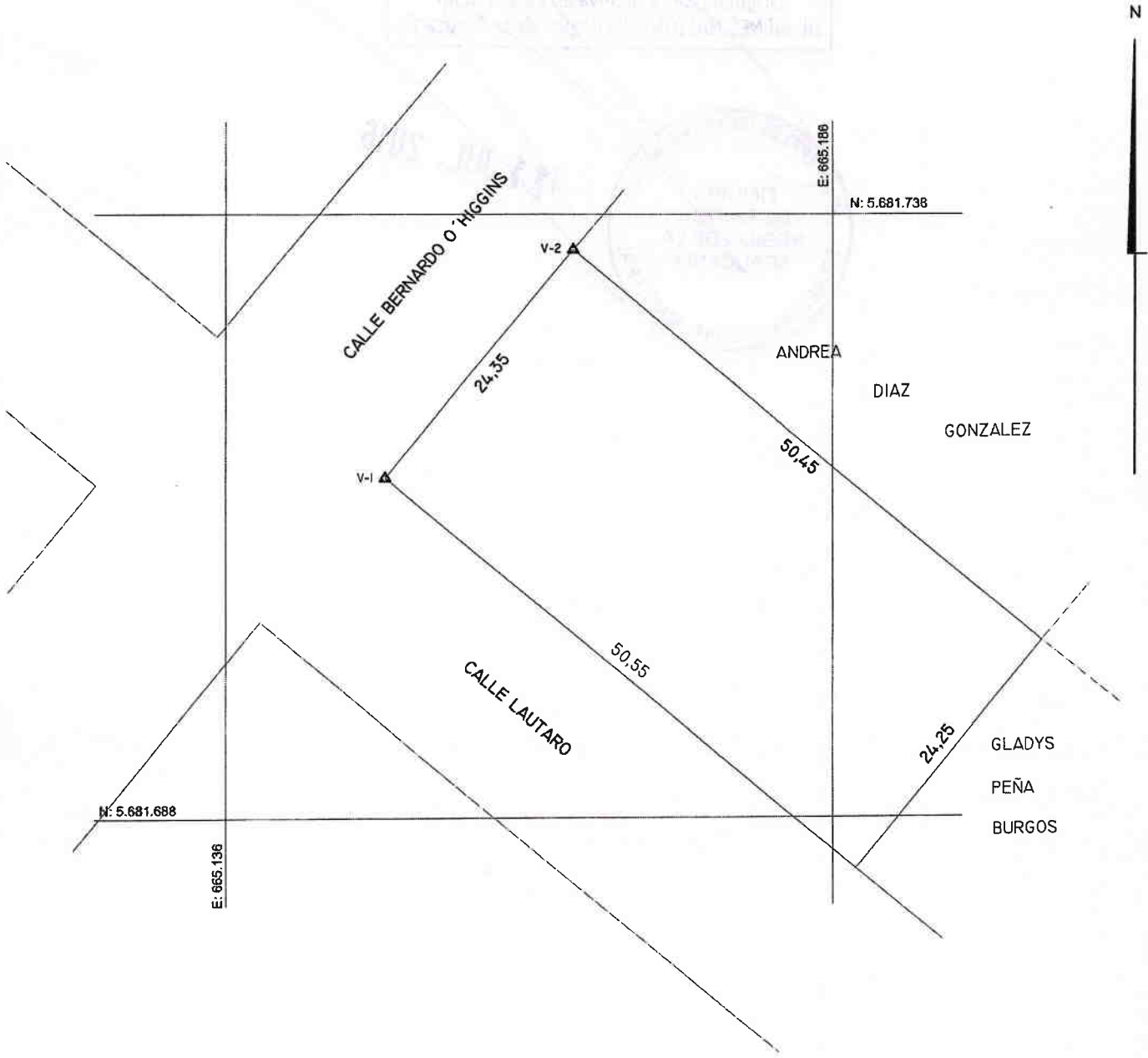

CROQUIS DE UBICACION

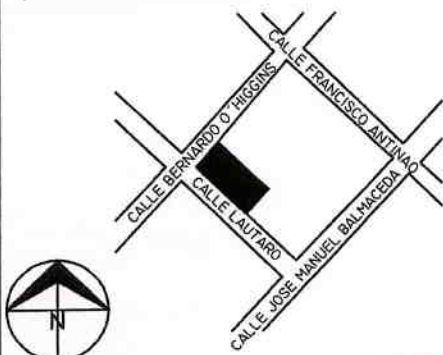

**SUPERFICIES**

TERRENO PARCIAL(ES)	CONSTRUIDA PARCIAL(ES)
TOTAL : 1.228,02 M <sup>2</sup>	TOTAL : 387,41 M <sup>2</sup>
ESCALA 1 : 500	FECHA MARZO-2016

DATUM / HUSO	V - 1	V - 2
WGS 84	N : 5.681.716,90 E : 665.149,41	N : 5.681.735,68 E : 665.164,91
SAD 69	N : 5.681.734,90 E : 665.217,41	N : 5.681.753,68 E : 665.232,91

PLANO CONFECCIONADO POR :  
**SEREMI BIENES NACIONALES**  
**REGIÓN DE LA ARAUCANÍA**

FECHA MENSURA : 01 - MARZO - 2016  
 OBSERVACIONES :

REFERENCIA CARTOGRAFICA : PROYECCIÓN UTM, HUSO 18  
 REFERENCIA GEODÉSICA : DATUM WGS 84  
 VINCLACION : GPS NAVEGADOR

ARCHIVO : C:\PLANOS\SANEAMIENTO\TEODOROSCHMIDT\0911715192SU

CERTIFICO Que es Copia fiel del  
Original que se archiva en esta SFREMI  
DE BIENES NACIONALES Región de la Araucanía



17 JUL. 2016